

GO2h est un logiciel qui permet la gestion d'un magasin de dépôt-vente de vêtements (ou autres) de seconde main. Il prévoit la gestion des Déposants, des articles déposés et la vente de ceux-ci, les remboursements aux déposants, le tout étant reliés à une gestion de la caisse.

Le logiciel est prévu avec de nombreux paramètres, tels que les Familles d'articles, sous-familles, couleurs, tailles, marques, etc... Les marges bénéficiaires sont calculées automatiquement en fonction d'une grille de coefficients. Une date limite de remboursement au déposant est également prévue (option).

Les opérations de caisses prévoient les actions courantes telles que :

- vente normale
- vente au prix d'achat
- remboursement au déposant
- Dépôts
- retrait/apport caisse, recettes et dépenses diverses
- rendu au déposant (articles perdus, volés, invendus...)

Gestion d'envois de Sms ou Mails aux déposants... Listes des Remboursements, des invendus, inventaire...

Des statistiques des ventes vous permettront de suivre l'évolution des ventes.

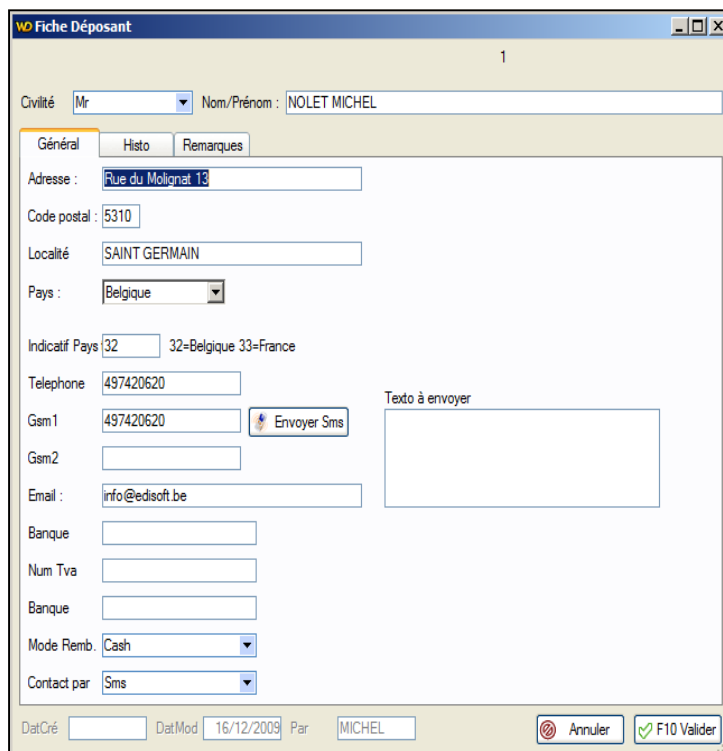

**Fiche Dépositant**

Civilité : Mr Nom/Prénom : NOLET MICHEL

Général | Histo | Remarques

Adresse : Rue du Molignat 13

Code postal : 5310

Localité : SAINT GERMAIN

Pays : Belgique

Indicatif Pays : 32 32=Belgique 33=France

Telephone : 497420620

Gsm1 : 497420620 Envoyer Sms

Gsm2 :

Email : info@edisoft.be

Banque :

Num Tva :

Banque :

Mode Remb. : Cash

Contact par : Sms

Texte à envoyer

DatCré : DatMod 16/12/2009 Par MICHEL

Annuler F10 Valider

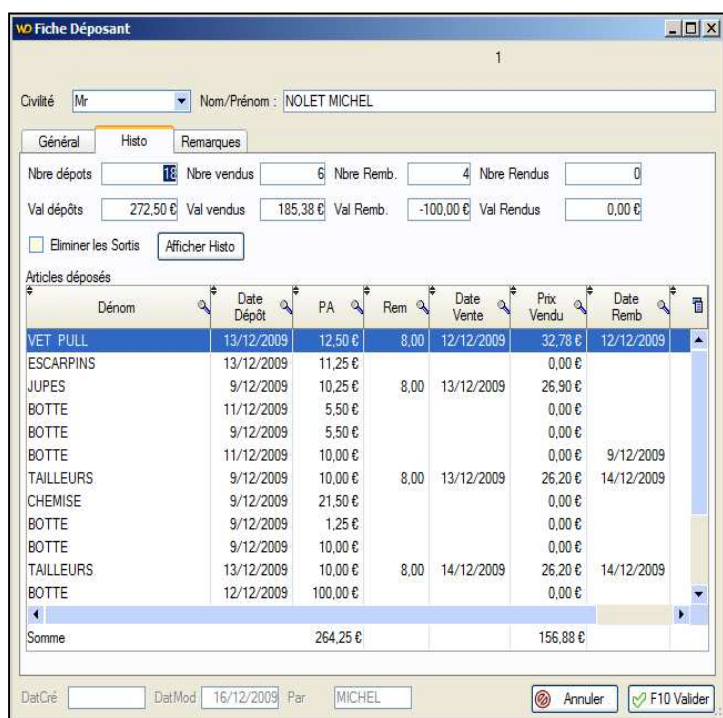

**Fiche Dépositant**

Civilité : Mr Nom/Prénom : NOLET MICHEL

Général | Histo | Remarques

Nbre dépôts : 18 Nbre vendus : 6 Nbre Remb. : 4 Nbre Rendus : 0

Val dépôts : 272,50 € Val vendus : 185,38 € Val Remb. : -100,00 € Val Rendus : 0,00 €

Eliminer les Sortis

Articles déposés

Dénom	Date Dépôt	PA	Rem	Date Vente	Prix Vendu	Date Remb
VET PULL	13/12/2009	12,50 €	8,00	12/12/2009	32,78 €	12/12/2009
ESCARPINS	13/12/2009	11,25 €			0,00 €	
JUPES	9/12/2009	10,25 €	8,00	13/12/2009	26,90 €	
BOTTE	11/12/2009	5,50 €			0,00 €	
BOTTE	9/12/2009	5,50 €			0,00 €	
BOTTE	11/12/2009	10,00 €			0,00 €	9/12/2009
TAILLEURS	9/12/2009	10,00 €	8,00	13/12/2009	26,20 €	14/12/2009
CHEMISE	9/12/2009	21,50 €			0,00 €	
BOTTE	9/12/2009	1,25 €			0,00 €	
BOTTE	9/12/2009	10,00 €			0,00 €	
TAILLEURS	13/12/2009	10,00 €	8,00	14/12/2009	26,20 €	14/12/2009
BOTTE	12/12/2009	100,00 €			0,00 €	
<b>Somme</b>		<b>264,25 €</b>			<b>156,88 €</b>	

DatCré : DatMod 16/12/2009 Par MICHEL

Annuler F10 Valider

La fiche « article » comprend les informations de base (paramétrées).

Après encodage du prix d'achat au déposant, le prix de vente (tvac) est automatiquement calculé en fonction d'une grille de coefficients bénéficiaires. Ce prix peut, évidemment, être modifié.

Un code-barres est automatiquement généré par le programme.

Un historique des transactions faites concernant l'article peut être affiché à la demande.

Les articles vendus et à rembourser aux déposants, les inventaires, les invendus, sont proposés dans des listes spécifiques.

Les remboursements peuvent se faire en Cash OU par virements SEPA.

The screenshot shows the 'Fiche Article' form with the following data:

- IdDép: NOLET MICHEL
- Nom Dépos.: NOLET MICHEL
- Date Dépôt: 16/12/2008
- Code Famille: CHAU
- Catégorie: BOTTE
- Saison: AH
- Desti/Type: FEMMES
- Marque: ESPRIT
- Taille: 40
- Couleur: BLEU FONCE
- Date Limite Remb.: 31/03/2010
- Prix Achat: 5,50 €
- Coeffi Bén.: 2,85
- Prix Vente: 15,68 €
- %Remise s/Vente: 0,00

Buttons: 'Etiquette', 'Annuler', 'F10 Valider'. A barcode is visible at the bottom right.

The screenshot shows the 'Fiche Article' form with the 'Vente/Sortie' tab selected. The data is as follows:

- Date Vente: (empty)
- Prix Vendu: 0,00 €
- Date Trf: (empty)
- Montant Remboursé: 0,00 €
- Date Remboursement: -
- %Remise s/Achat: 0,00
- Article sorti Vers...: OXFAM
- Date Sortie Vers...: 13/12/2009
- Article Sorti:  Article Sorti

Id	dDép	Date Dépôt	PA	Rem	Date Vente	Prix Vendu	
Somme							

Buttons: 'Afficher Histo', 'Annuler', 'F10 Valider'. The bottom status bar shows 'ActionV: 0'.

La Saisie des Opérations à la Caisse a été simplifiée au maximum. Il suffit de scanner l'étiquette de l'article (ou d'introduire manuellement le numéro abrégé de l'article) et les infos sont affichées. Le prix peut être modifié et une remise peut être accordée. Notez que les promotions paramétrées sont appliquées (modifiables). Les articles scannés sont automatiquement ajouté à la vente, ou manuellement par simple ajout.

La fenêtre de gauche permet une recherche d'articles suivant différents critères (exemple : un client demande si vous avez des chemises de couleur rouge de taille XL).

A la fin de l'opération, il suffit d'introduire le montant payé suivant le mode de paiement, et le montant à rendre est calculé. Suivant le type d'opération et le type de celle-ci, le document approprié est imprimé (dépôt, rendu, ticket...).

Les anciennes opérations peuvent être rappelées à l'écran afin de réimprimer un document.

Une opération en cours peut être annulée complètement ou partiellement.

A tout moment vous pouvez visualiser les opérations du jour.

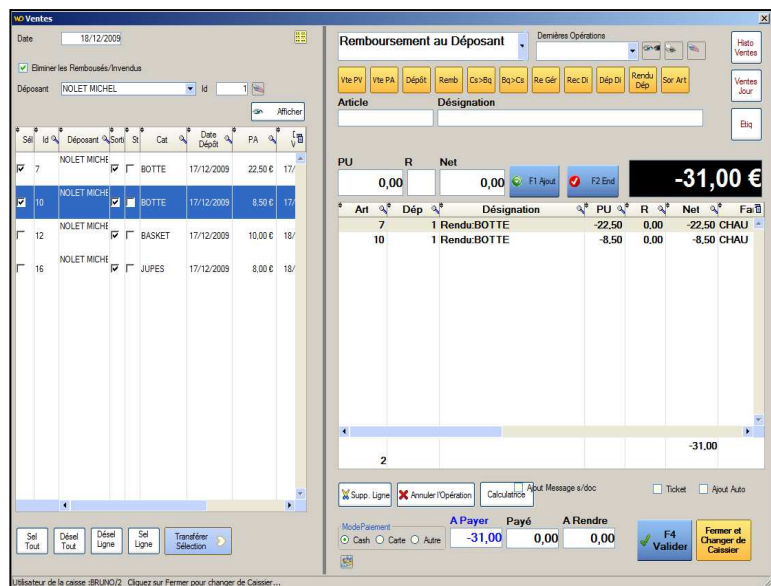
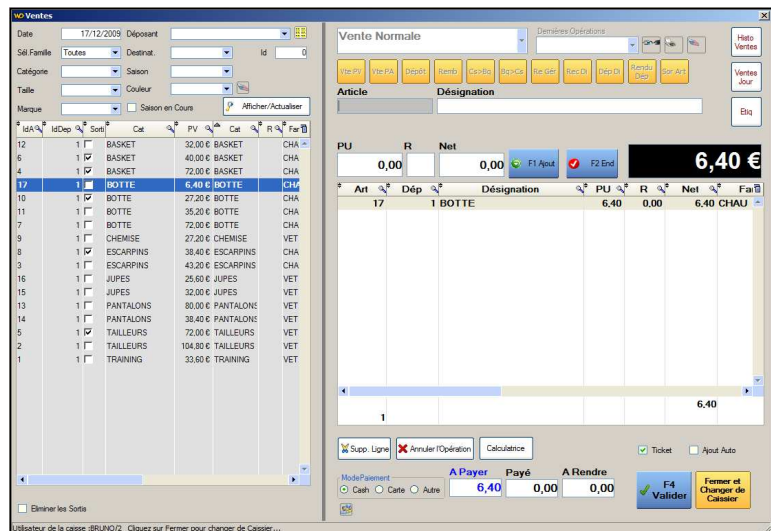



Les étiquettes non encore imprimées sont proposées par déposant ou pour tous avec possibilité de sélection.

Des réimpressions de vos documents sont possibles.



En fonction de divers paramètres, les déposants peuvent être avertis en temps réel (ou différé) par Sms de la vente de leurs articles déposés. Cette façon de procéder vous permet d'avoir une approche directe et conviviale avec vos déposants (option).

Un module de gestion de mailing par mail est prévu dans le programme.

Tous les fichiers sont exportables vers Excel si qui vous permettra de faire des manipulations de vos données très facilement.

VO Sélection Articles Déposant

Éliminer les Etiqu déjà imprimées  Mémoriser que l'étiquette a été imprimée

Déposant: NOLET MICHEL Id: 1 Afficher

Sélect	Id Dép	Id Dép	CBarre	Déjà Imprimé	Cat	Taille	Marque	PV
<input checked="" type="checkbox"/>	1	1	0900001000019	<input checked="" type="checkbox"/>	VET PULL	38	ESPRIT	35,63 €
<input type="checkbox"/>	1	2	0900001000026	<input checked="" type="checkbox"/>	ESCARPINS	39	AUTRES	32,06 €
<input type="checkbox"/>	1	3	0900001000033	<input checked="" type="checkbox"/>	JUPES	S	AUTRES	29,21 €
<input type="checkbox"/>	1	4	0900001000040	<input checked="" type="checkbox"/>	BOTTE	40	ESPRIT	15,68 €
<input type="checkbox"/>	1	5	0900001000057	<input checked="" type="checkbox"/>	BOTTE	39	AUTRES	15,68 €
<input type="checkbox"/>	1	6	0900001000064	<input checked="" type="checkbox"/>	BOTTE	42	H & M	28,50 €
<input type="checkbox"/>	1	7	0900001000071	<input checked="" type="checkbox"/>	TAILLEURS	40	ESPRIT	28,50 €
<input type="checkbox"/>	1	8	0900001000088	<input checked="" type="checkbox"/>	CHEMISE	39	C & A	61,28 €
<input type="checkbox"/>	1	9	0900001000095	<input checked="" type="checkbox"/>	BOTTE	38	KAPLA	3,56 €
<input type="checkbox"/>	1	11	0900001000118	<input checked="" type="checkbox"/>	BOTTE	38	C & A	28,50 €
<input type="checkbox"/>	1	12	0900001000125	<input checked="" type="checkbox"/>	TAILLEURS	XXL	KAPLA	28,50 €
<input type="checkbox"/>	1	17	0900001000170	<input checked="" type="checkbox"/>	BOTTE	38	AUTRES	200,00 €
<input type="checkbox"/>	1	18	0900001000187	<input checked="" type="checkbox"/>	TRAINING	L	AUTRES	33,75 €
<input type="checkbox"/>	1	19	0900001000194	<input checked="" type="checkbox"/>	BASKET	42	ESPRIT	24,75 €
<input type="checkbox"/>	1	20	0900001000200	<input checked="" type="checkbox"/>	BOTTE	39	ESPRIT	32,00 €
<input type="checkbox"/>	1	21	0900001000217	<input checked="" type="checkbox"/>	ESCARPINS	40	CA	44,80 €
<input type="checkbox"/>	1	22	0900001000224	<input checked="" type="checkbox"/>	CHEMISE	40	ESPRIT	41,60 €

Désel Tout Sel Tout Désel Ligne Sel Ligne Etiquettes 2 Etiquettes Fermer



VO Table Ventes

Sél. Date: Go

Id	Date Vente	Heure Vente	TypeV	Qui?	Servi Par	Tvac	Mode_paiem	Id Pai	Id Ven	Date	Mode Pai	Montant
17	18/12/2009	13:05	Vente Normale	MICHEL BRUNO		29,40 €	Cash					
16	18/12/2009	13:03	Dépôts	MICHEL BRUNO		2,00 €	Cash	16	16	18/12/2009	Cash	2,00 €
15	18/12/2009	13:00	Vente Normale	MICHEL BRUNO		23,60 €	Cash					
14	18/12/2009	12:59	Dépôts	MICHEL BRUNO		2,00 €	Cash					
13	18/12/2009	09:16	Vente Normale	MICHEL BRUNO		32,00 €	Cash					
12	17/12/2009	16:28	Vente Normale	MICHEL BRUNO		72,00 €	Cash					
11	17/12/2009	09:32	Vente Normale	MICHEL BRUNO		27,20 €	Cash					
10	17/12/2009	09:28	Rendu Article vc	MICHEL BRUNO		-23,50 €	Cash					
9	17/12/2009	09:18	Rendu Inventu	MICHEL BRUNO		0,00 €	Cash					
8	17/12/2009	09:12	Rendu Inventu	MICHEL BRUNO		0,00 €	Cash					
Somme							38,20 €					

Imprimer

Id	Id Ventes	Id Article	IdDép	Description	Prix Vente	Remise	Tvac	TypeVe	Saison
24	16	19	4	Dépôt PANTALONS	0,00 €	0,0000	0,00 €	Dépôts	AH
25	16	0	0	Frais dépôt	0,00 €	0,0000	2,00 €	Dépôts	AH
Somme					0,00 €		2,00 €		
Compteur							2		

Fermer

De Nombreuses autres fonctions ne sont pas décrites dans cette plaquette de présentation.

**Ce logiciel a été développé avec l'aimable collaboration d'un acteur professionnel de ce secteur particulier et est utilisé à Namur Jambes, Gembloux, Charleroi, Bruxelles.**

Si vous êtes intéressé ou désirez plus d'informations, n'hésitez pas de prendre contact par téléphone au

**32 0497 420620**

**Ou par Email à**

**[info@edisoft.be](mailto:info@edisoft.be)**

Gestion d'écran tactile.  
Profitez de la nouvelle génération des PC tactiles « tout en un »

Si vous installez GO2H sur un serveur extérieur,  
Vous avez accès à vos données via « Terminal Server » depuis n'importe quel ordinateur.



Michel Nolet  
Rue du Vieux Bon Dieu, 34  
5100 Jambes (Erpent)  
0497 420620  
[info@edisoft.be](mailto:info@edisoft.be)



**GO2h**