KEOPS-AMORTISSEMENTS

Pour la gestion de vos immobilisés

Fiche de l'entreprise

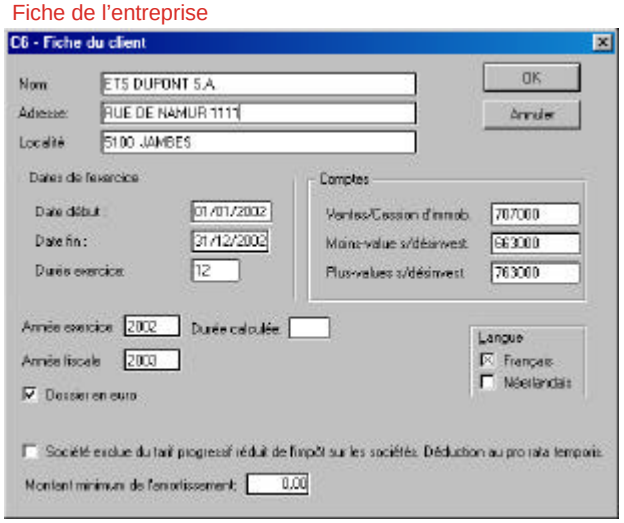

- *Multi-dossiers*
- *Plan comptable standard*
- *Plan comptable personnalisés*
- *Calcul automatique des amortissements*
- *Prorata temporis*
- *Reports*
- *Tableau des immobilisés*
- *Tableau des amortissements*
- *Calcul des 12 èmes*
- *Cessions*
- *Ecritures*
- *Export des données vers Excel*
- *Etc..*

Plan comptable

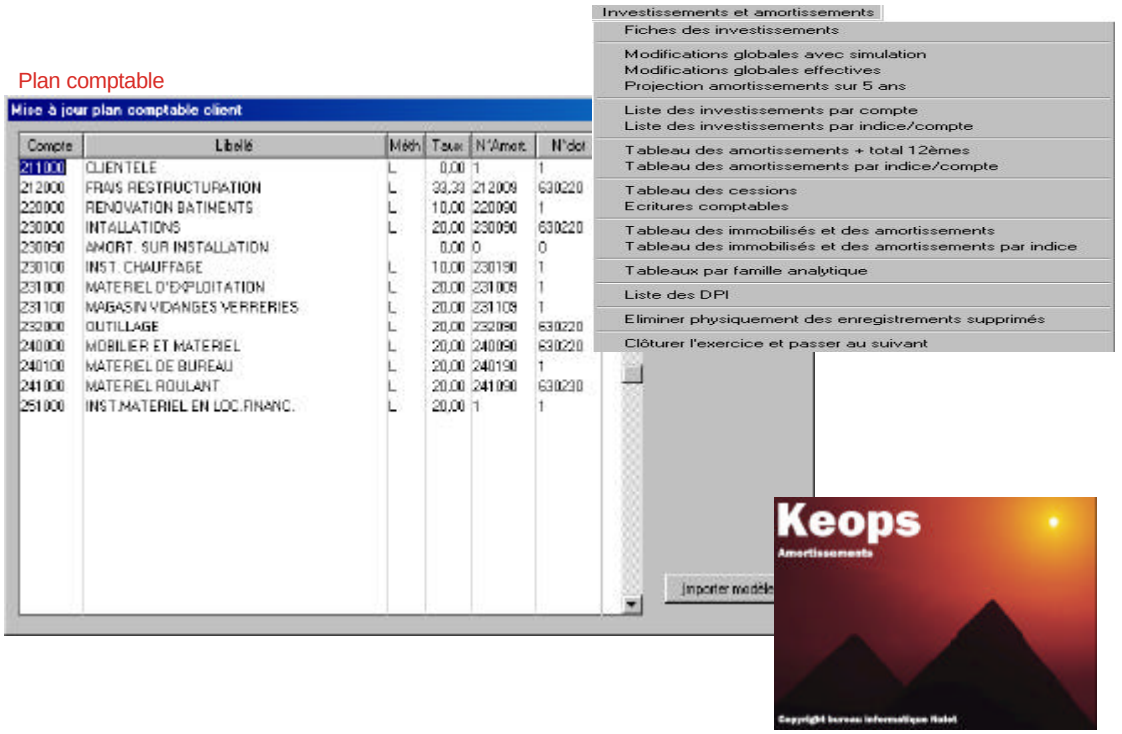

edisoft

Software house
Rue du Molignat 13
5310 Saint-Germain
Tél. 081/51.10.44
Gsm 0497/420.620
www.edisoft.be info@edisoft.be

Keops est compatible avec Windows 95, 98, NT, 2000, XP.
Possibilité de reprise de vos fichiers existants.
Exportation automatique de vos fichiers vers Excel.
Utilitaire de réindexation automatique des fichiers.

Edisoft est présent sur le marché depuis 1989.
Liste des références sur simple demande.
Installation et conseils personnalisés.

Liste des immobilisés en cours

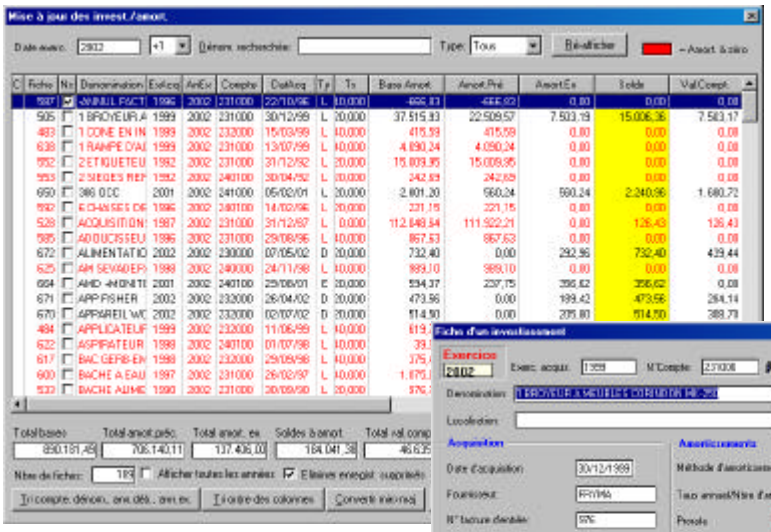

Détail d'une fiche

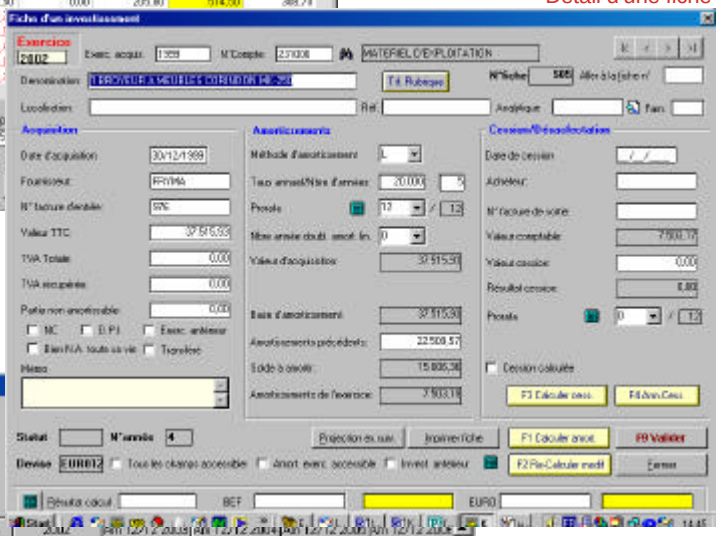

Projections sur 5 années

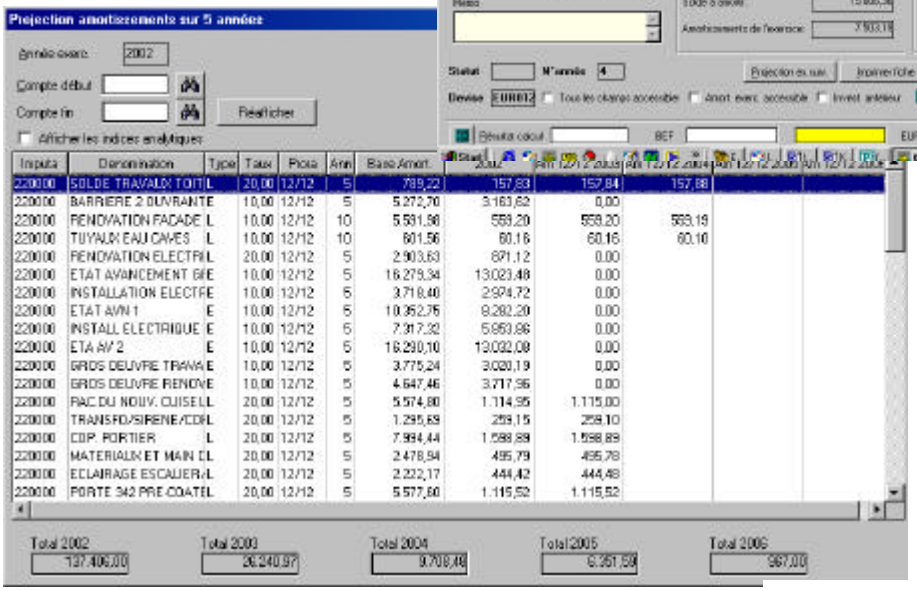

Nombreuses options d'impression

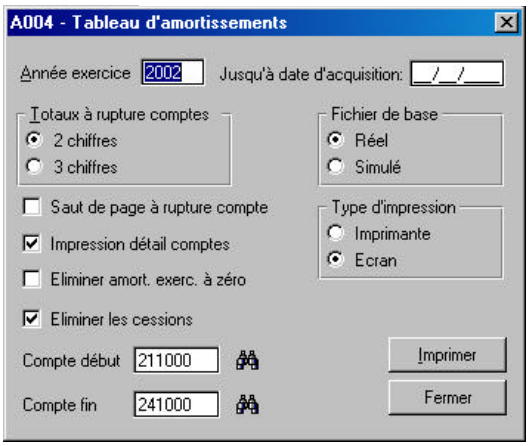

Clôture d'un exercice

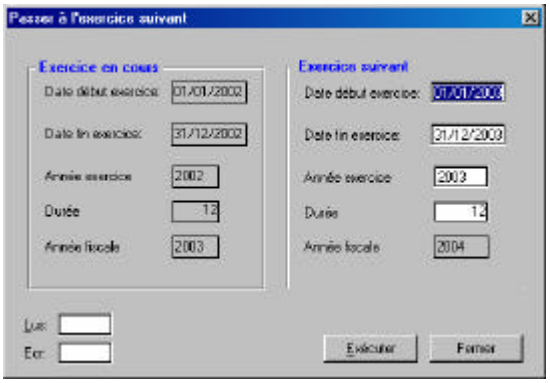

Exemples de listes

Tableau des écritures comptables

MON ENTREPRISE

DATE: 24/02/2003	Ecritures amortissements - Exercice : 2002 (01/01/2002 - 31/12/2002)	PAGE:

Compte	Libellé	Tot.exerc.		12/12ièmes	
		DEBIT	CREDIT	DEBIT	CRE
Jusqu'à date d'acq.:					
1	Compte dot. amort. inconnu	60.736,71		60.736,71	
220090	Compte amort. inconnu		60.736,71		60
630220	Compte dot. amort. inconnu	11.903,48		11.903,48	
230090	AMORT. SUR INSTALLATION		11.903,48		11
1	Compte dot. amort. inconnu	3.216,12		3.216,12	
230190	Compte amort. inconnu		3.216,12		3
1	Compte dot. amort. inconnu	20.307,77		20.307,77	
231009	Compte amort. inconnu		20.307,77		20
630220	Compte dot. amort. inconnu	11.449,20		11.449,20	
232090	Compte amort. inconnu		11.449,20		11
630220	Compte dot. amort. inconnu	5.019,38		5.019,38	
240090	Compte amort. inconnu		5.019,38		5
1	Compte dot. amort. inconnu	7.021,98		7.021,98	
240190	Compte amort. inconnu		7.021,98		7
630230	Compte dot. amort. inconnu	17.751,36		17.751,36	
241090	Compte amort. inconnu		17.751,36		17
Total général		137.406,00	137.406,00	137.406,00	137

Tableau des amortissements

MON ENTREPRISE

DATE: 24/02/2003	Tableau d'amortissements - Exercice : 2002 (01/01/2002 - 31/1

N°	Date acquis.	Denomination		Méth.	Taux	Ann.	Prora	Valeur Acquis.	Base amort.	Amort. antér.	Solc
Indice analytique :											
211000		CLIENTELE									
526	01/01/1987	CLIENTELE		L	0,000	0	12/12	247,89	247,89	0,00	
Total compte 211000								247,89	247,89	0,00	
212000		FRAIS RESTRUCTURATION									
562	31/12/1994	CAPITAL PENSION MR BISTER		L	33,333	3	12/12	173.525,47	173.525,47	173.525,47	
Total compte 212000								173.525,47	173.525,47	173.525,47	
Total comptes classe 21								*173.773,36*	*173.773,36*	*173.525,47*	
220000		RENOVATION BATIMENTS									
578	09/03/1995	TUYAUX EAU CAVES		L	10,000	10	12/12	601,56	601,56	421,14	
573	08/11/1995	RENOVATION FACADE		L	10,000	10	12/12	5.591,98	5.591,98	3.914,39	
579	22/11/1996	RENOVATION CORNICHES		L	20,000	5	12/12	3.340,66	3.340,66	3.340,66	
580	16/12/1996	RENOVATION CORNICHES		L	20,000	5	12/12	446,21	446,21	446,21	
605	07/07/1998	RENOVATION ELECTRIQUE/BMS		L	20,000	5	12/12	2.903,63	2.903,63	2.032,51	
493	17/03/1999	TRANSFO/SIRENE/COFFRET CHARN		L	20,000	5	12/12	1.295,69	1.295,69	777,44	
494	30/06/1999	COP. PORTIER		L	20,000	5	12/12	7.994,44	7.994,44	4.796,66	
492	30/06/1999	RAC.DU NOUV. CUISEUR APICKELS		L	20,000	5	12/12	5.574,80	5.574,80	3.344,85	

Export des fiches vers Excel

	A	B	C	D	E	F	G	H	I
1	N°Fiche	Dénomination	Année début	Année exerc.	Imput.	Analytique	Référ. inv.	Date acquis.	Fourni
2	587	-ANNUL FAC	1996	2002	231000			19961022	DEGI
3	605	1 BROYEUR	1999	2002	231000			19991230	FRYM
4	483	1 CONE EN I	1999	2002	230000			19990315	DE BC
5	638	1 RAMPE D/	1999	2002	231000			19990713	GILM/F
6	652	2 ETIQUETE	1992	2002	231000			19921231	GILLA
7	653	2 SIEGES RE	1992	2002	240100			19920430	ACOM
8	650	306 OCC	2001	2002	241000			20010205	RANS
9	692	6 CHAISES D	1996	2002	240100			19960214	LEENE
10	528	ACQUISITION	1987	2002	231000			19871231	
11	585	ADOUCISSE	1996	2002	231000			19960829	ABAR
12	672	ALIMENTATI	2002	2002	230000			20020507	michau
13	625	AM SEVADE	1998	2002	240000			19981124	SEVA
14	664	AMD +MONI	2001	2002	240100			20010829	carrefo
15	671	APP FISHER	2002	2002	232000			20020426	fisher
16	670	APPAREIL V	2002	2002	232000			20020702	wopla
17	484	APPLICATEU	1999	2002	230000			19990611	TECN-
18	622	ASPIRATEUI	1998	2002	240100			19980701	ELECT
19	617	BAC GERB-E	1998	2002	232000			19980929	NORA